## Тварь Бездны [Abyssal Wretch] MTF

*Среднее? Исчадие (демон), хаотично-злое*

**Класс Доспеха** 11

**Хиты** 18 (4к8)

**Скорость 20 футов**

| Сил | Лов | Тел | Инт | Мдр | Хар |
|---|---|---|---|---|---|
| 9 (-1) | 12 (+1) | 11 (+0) | 5 (-3) | 8 (-1) | 5 (-3) |

**Сопротивление урону** огонь, холод, электричество

**Иммунитет к урону** яд

**Иммунитет к состоянию** отравление?, очарование?, испуг?

**Чувства** тёмное зрение? **120 футов**, пассивное Восприятие **9**

**Языки** Понимает язык Бездны но не говорит

**Опасность** 1/4 (50 опыта)

**Бонус мастерства +2**

### ДЕЙСТВИЯ

***Укус.*** *Рукопашная атака оружием:* +3 к попаданию, досягаемость 5 футов, одна цель. *Попадание*: 5 (1к8 + 1) рубящего урона.

## Галерея

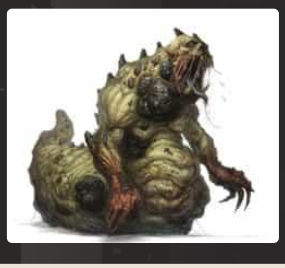

## Свирепый корби [Dire Corby] MTF

*Средний? Гуманоид (жутевран), нейтрально-злой*

**Класс Доспеха** 13 (природный доспех)

**Хиты** 16 (3к8 + 3)

**Скорость 40 футов**, лазая **40 футов**

| Сил | Лов | Тел | Инт | Мдр | Хар |
|---|---|---|---|---|---|
| 13 (+1) | 14 (+2) | 13 (+1) | 6 (-2) | 8 (-1) | 7 (-2) |

**Навыки** Акробатика **+4**, Восприятие **+3**

**Чувства** тёмное зрение? **60 футов**, пассивное Восприятие **13**

**Языки** Подземный

**Опасность** 1/2 (100 опыта)

**Бонус мастерства +2**

***Жуткая какофония***. Любое существо отличное от свирепых корби, начинающее ход в пределах 60 футов от свирепого корби и слышащее его, должно совершить спасбросок Мудрости Сл 11. При провале, существо до начала своего следующего хода не может карабкаться, совершать Рывок, и накладывать заклинания сложнее заговоров.

***Острый слух***. Свирепый корби совершает с преимуществом проверки Мудрости (Восприятие), полагающиеся на слух.

### ДЕЙСТВИЯ

***Мультиатака***. Свирепый корби совершает две атаки Когтем.

***Коготь***. *Рукопашная атака оружием:* +4 к попаданию, досягаемость 5 фт., одна цель. *Попадание*: 6 (1к8 + 2) рубящего урона.

## ОПИСАНИЕ

Оповещающие зловещим, глубоким гулом своей странной песни, огромные стаи свирепых корби разносятся по всему Подземью, лишая туннели и пещеры, через которые они проходят, всего живого. Даже самые могущественные существа Подземья прячутся в укрепленных логовах или отступают в сторону от стаи свирепых корби, зная, как причудливая песня этих существ сбивает с толку, дезориентирует и в конце концов ошеломляет их добычу.

***Роковые стаи***. Свирепые корби бродят по Подземью огромными стаями, следуя предсказуемым маршрутам передвижения, подобно перелетным птицам. Они очищают местность от лишайников, грибов и паразитов, составляющих их рацион, прежде чем перейти к новым кормовым угодьям. Путешественники в Подземье ценят точные карты, иллюстрирующие передвижение этих стай, поскольку, отставая от них на день, можно быть уверенным, что свирепые корби уничтожат множество монстров и других угроз.

***Жуткие песни***. Обитатели Подземья слышат приближение стаи свирепых корби задолго до того, как они появляются в поле зрения. Во время путешествия эти существа улюлюкают, чирикают и воют, создавая сводящую с ума какофонию. В их песне есть странный магический подтекст, из-за которого у тех, кто её слышит, кружится голова, из-за чего невозможно двигаться с большой скоростью или карабкаться по стенам пещер. У заклинателей кружится голова, и они не могут использовать ничего, кроме своей простейшей магии. Из-за дезориентирующей песни свирепых корби бесчисленные существа Подземья и путешественники не могут спастись бегством, когда эти монстры обрушиваются на них.

***Странный эскорт***. Некоторые исследователи Подземья, которых одни считают изобретательными, а другие — сумасшедшими, научились путешествовать среди свирепых корби. Заткнув уши, чтобы избежать эффекта от пения стаи, эти путешественники пытаются подражать странному уханью и щебетанию свирепых корби, и благодаря простодушию этих существ добиться успеха на удивление легко. Принятый в стаю, путешественник может путешествовать по Подземью в сопровождении сотен человекоподобных существ, которых другие хищники глубин стараются избегать.

***Невольные исследователи***. Когда старые тропы становятся непроходимыми или стая терпит большие потери в определенном районе, свирепые корби иногда прокладывают новый маршрут миграции. В зависимости от их нового маршрута, толпа этих существ может появиться в подземелье, соединяющем Подземье и поверхностный мир. Свирепствуя в таких подземельях, стая часто вынуждает своих чудовищных обитателей спасаться бегством в более безопасные логова. Когда они неизбежно появляются на поверхности, ненасытные аппетиты свирепых корби заставляют их быстро уничтожать свою новую среду обитания, включая любые близлежащие поселения.

## Галерея